

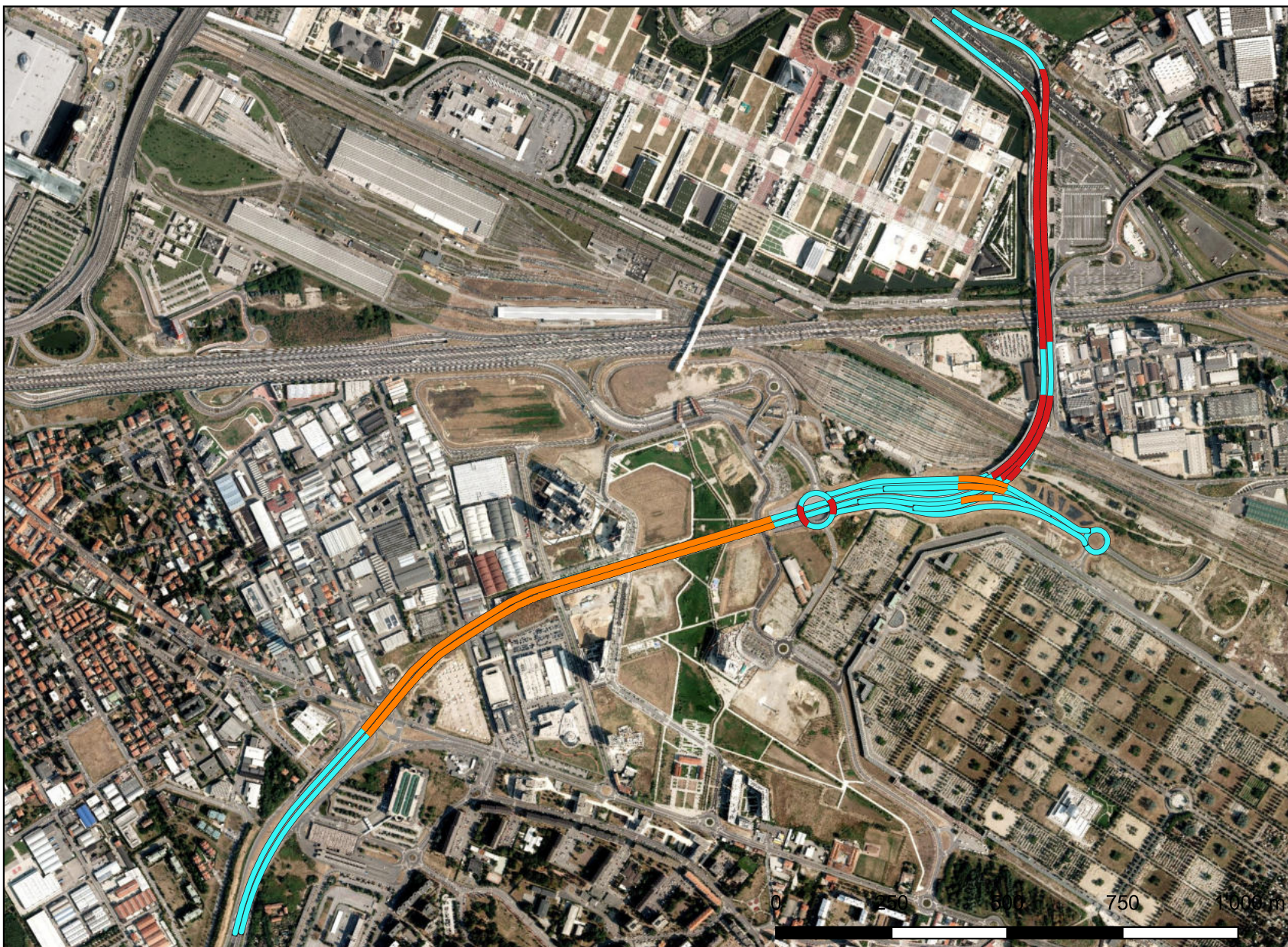



Competenze della SR1 "dell'Expo" percorribili da mezzi d'opera e veicoli ad uso speciale di massa complessiva fino a 40 ton.  
(categoria B, DGR n.1341 del 4/3/2019)



### Legenda

-  Asse stradale
-  Ponti e viadotti
-  Gallerie e sottovia

### Prescrizioni particolari:

- la velocità del convoglio non dovrà superare i 30 km/h
- il transito sarà consentito solo tra le ore 21:00 e le ore 6:00 dal lunedì alla domenica
- obbligo del trasportatore di utilizzare la scorta tecnica
- obbligo del trasportatore a transitare sulle opere d'arte percorrendole al centro della carreggiata
- obbligo del trasportatore, prima di entrare sulla SR1 "Dell'Expo", di chiedere ed ottenere il nulla osta al transito alla Centrale Radio (tel. 02.40035551)
- obbligo del trasportatore di preavvisare 48 ore prima del transito la Centrale Radio (tel. 0240035551) al fine di verificare la transitabilità del convoglio in presenza di eventuali cantieri di lavoro
- Altre Prescrizioni: Vedere allegato "Norme e prescrizioni generali regolanti il transito dei Trasporti Eccezionali sulla Strada Regionale SR1 Dell'Expo"